

Le plan local d'urbanisme (PLU)



*Le logo du PLU Mâcon
© Ville de Mâcon*

L'ensemble du dossier de PLU, est consultable au service de l'urbanisme, de l'accessibilité et de l'habitat (Annexe Lamartine, 23 rue Mathieu) et dans chaque mairie annexe.

La Ville de Mâcon a lancé une procédure de révision de son plan local d'urbanisme.

Vous pouvez, à travers les différentes rubriques proposées, accéder aux explications sur le contenu du dossier.

Cartographie du PLU

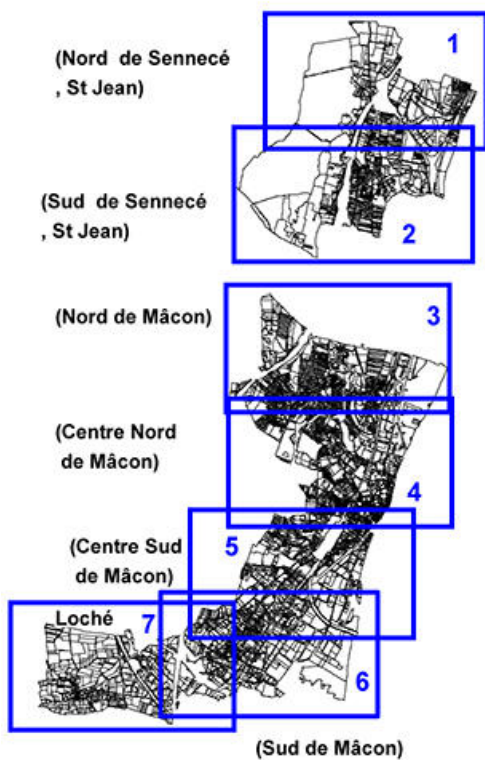

HÔTEL DE VILLE DE MÂCON

Quai Lamartine
71018 CEDEX Mâcon
Accueil physique et téléphonique du lundi au vendredi de 8h30 à 12h30 et de 13h30 à 17h00 et le samedi de 9h00 à 12h00

☎ 03 85 39 71 00
Allô Mairie : 0800 337 273

> NOUS
CONTACTER